

LEADER-Strategie 2023 bis 2027 für die Region Merzig-Wadern

LAG Land zum Leben Merzig-Wadern e.V.

Workshop am 6.10.21 in der Villa Borg



Ministerium für
Umwelt und
Verbraucherschutz
SAARLAND



Ablauf heute Abend



Begrüßung

Ralf Uhlenbruch, Bürgermeister Gemeinde Perl

Einführung

Peter Wilhelm,

LAG Land zum Leben Merzig-Wadern e.V.

Leiter Stabsstelle Regionale Daseinsvorsorge, Landkreis

Leiter Amt für soziale Angelegenheiten, Landkreis

Infos zur Strategie-Erarbeitung

Mathias Rettermayer, *IfR*

Gemeinsame Arbeit an
Thementischen und
Blick auf die Ergebnisse

Alle

Ablauf heute Abend



Begrüßung

Ralf Uhlenbruch, Bürgermeister Gemeinde Perl

Einführung

Peter Wilhelm,

LAG Land zum Leben Merzig-Wadern e.V.

Leiter Stabsstelle Regionale Daseinsvorsorge, Landkreis

Leiter Amt für soziale Angelegenheiten, Landkreis

Infos zur Strategie-Erarbeitung

Mathias Rettermayer, IfR

Gemeinsame Arbeit an
Thementischen und
Blick auf die Ergebnisse

Alle



Anbau Kelterschuppen Scheiden (Gemeinde Losheim)





Ausstattung Wanderwege mit Versorgungsautomaten, Bänken, Schildern

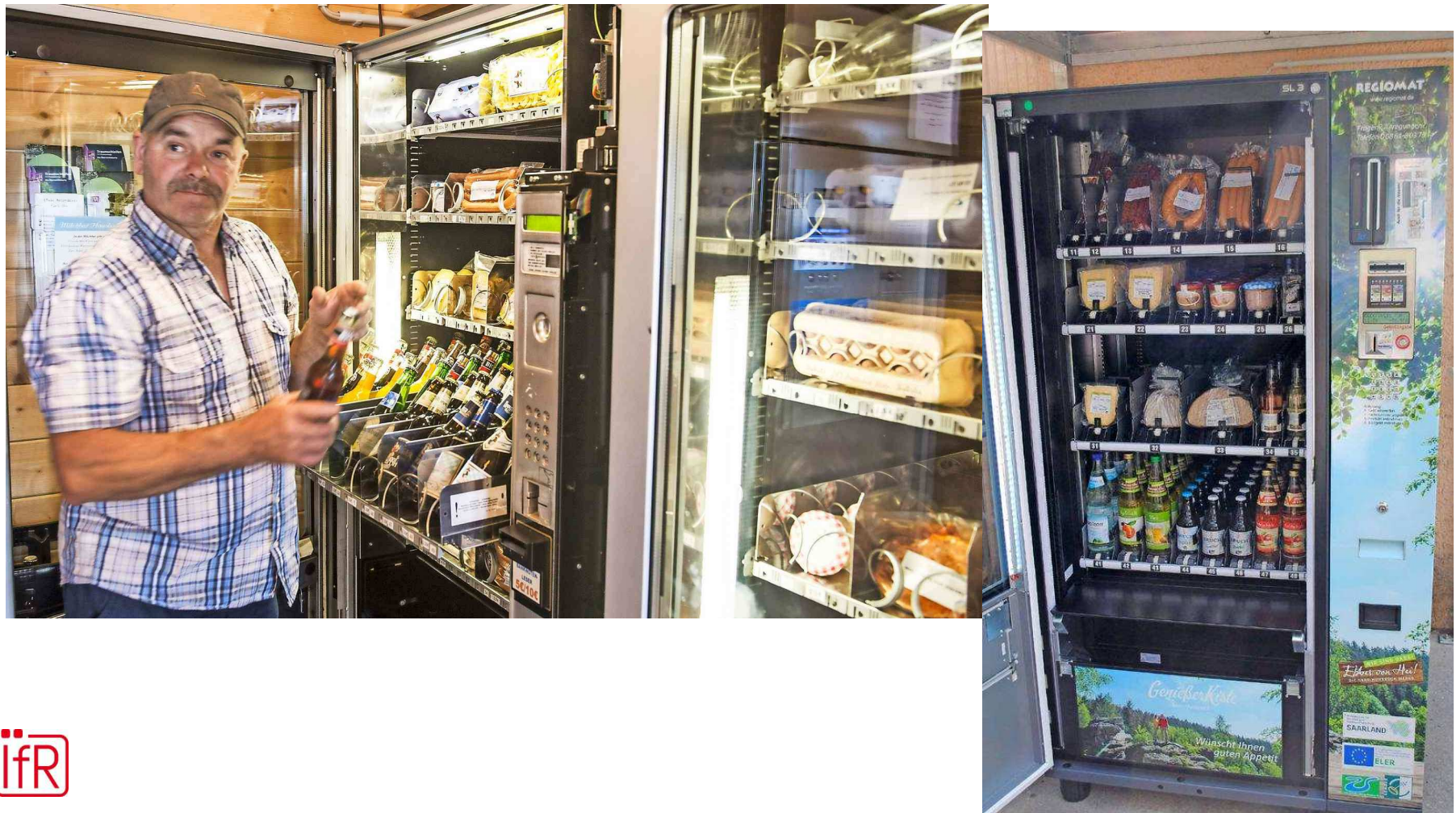



Seniorenpatenschaften Caritas





Doki Bus (Förderverein Wehingen)





Jahresprogramm Jugendkirche Mia





Grüne Lernwelt (GIB)





Ausstattung Wolfspark Merzig (Stadt Merzig)





Dorfgarten Wadrill (Obst- und Gartenbauverein Wadrill)



Ablauf heute Abend



Begrüßung

Ralf Uhlenbruch, Bürgermeister Gemeinde Perl

Einführung

Peter Wilhelm,

LAG Land zum Leben Merzig-Wadern e.V.

Leiter Stabsstelle Regionale Daseinsvorsorge, Landkreis

Leiter Amt für soziale Angelegenheiten, Landkreis

Infos zur Strategie-Erarbeitung

Mathias Rettermayer, *IfR*

Gemeinsame Arbeit an
Thementischen und
Blick auf die Ergebnisse

Alle

Das **IfR** Institut für Regionalmanagement GbR



Regionalentwicklungs-Projekte für Landkreise, Gemeinden, Ministerien, Fachinstitute und Unternehmen seit über 20 Jahren

LEADER-Strategien für zahlreiche Regionen in RLP, HES, NRW, Saarland (Merzig-Wadern) und Luxemburg

Ihre Ansprechpartner:



Sven Lachmann



Mathias Rettermayer



LEADER

*L*iaison
*E*ntre
*A*ctions de
*D*éveloppement de l'
*E*conomie
*R*urale



Laufende Förderperiode:

- ca. 2.500 Regionen in Europa
- 321 Regionen in Deutschland
- 4 Regionen im Saarland



LEADER

*L*iaison
*E*ntre
*A*ctions de
*D*éveloppement de l'
*E*conomie
*R*urale



Die vier LEADER-Regionen des Saarlandes

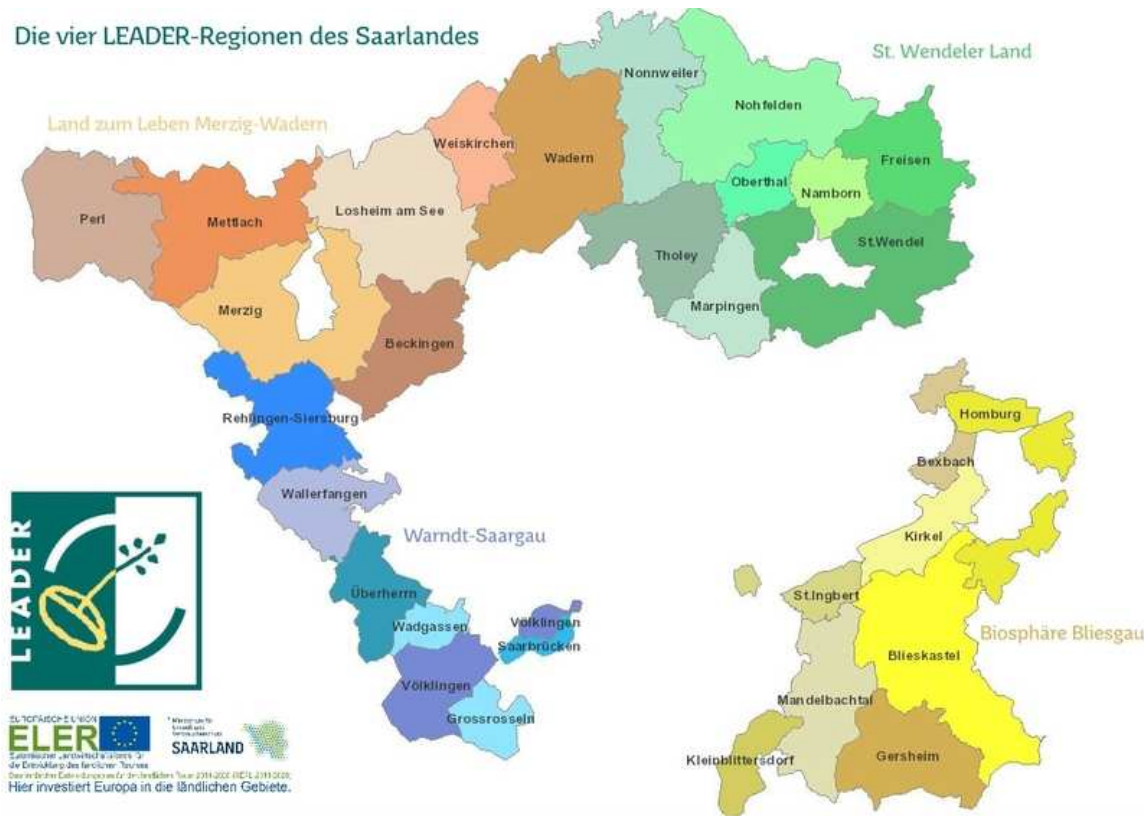

ELER SAARLAND
Hier investiert Europa in die ländlichen Gebiete.



LEADER als Förderinstrument: Zentrale Aspekte

- Explizit für den ländlichen Raum
- Kerngedanke ist „bottom-up“
 - Erarbeitung der Strategie
 - Einsatz der Fördermittel (durch die Lokale Aktionsgruppe mit Akteuren der Region)
- Innovation, Vernetzung und Kooperation als zentrale Elemente
- Thematisch offen: Region benennt sich ihre Themen selbst (LEADER-Strategie)
- Finanzausstattung LEADER ab 2023 ggf. 3 Mio. Euro / 5 Jahre)
 - eher „kleine und mittlere Projekte“



Wie funktioniert die LEADER-Förderung?



1. Förderaufruf der LAG: Einreichung von Projektideen (Kommunen, Private, Vereine...). *Nochmaliger Aufruf in dieser Förderperiode wsh. Frühsommer 2022 (bisherige Strategie)*
2. Vorstellung der Projekte vor LAG-Vorstand, Auswahl der förderwürdigen Vorhaben (Bewertungsmatrix, Vorhaben muss sich thematisch in die Strategie einordnen)
3. Formale Antragstellung (bei LAG bzw. beim Ministerium)
4. Umsetzung des Vorhabens
5. Abruf der Fördermittel und Nachweis der korrekten Verwendung

LAG Land zum Leben Merzig-Wadern e.V.



Bestehend aus Mitgliederversammlung und Vorstand



Die LEADER-Region Merzig-Wadern

2014-2022: erste LEADER-Strategie und erfolgreiche Teilnahme am LEADER-Programm

bislang 38 Projekte in der Umsetzung
(+ 9 aktuell ausgewählt)

2023-2029: die nächste LEADER-Periode steht an

Strategien („LES“) müssen neu geschrieben werden, alle Regionen bewerben sich neu:

→ **Sicherung der Fördergelder**

→ **neue inhaltliche Impulse für die Region**

... aufbauend auf der bestehenden Strategie

... Orientierung an den Vorgaben der EU und des Saarlandes



Erarbeitung der Lokalen Entwicklungsstrategie



Auf Basis der Vorgaben des MUV

- detaillierte Vorgaben zu Gliederung und Inhalten, u.a.
- **Umfassende Regional- und SWOT-Analyse** (Stärken-Schwächen-Chancen-Risiken) zu allen relevanten Themen der ländlichen Entwicklung inkl. Querschnittsthemen wie Folgen der Corona-Pandemie, Klimawandel, Digitalisierung, Folgen des demogr. Wandels
- **Regionale Entwicklungsstrategie** mit Leitbild und 4-6 Handlungsschwerpunkten jeweils mit Ober- und Unterzielen
- **Indikatoren** zu den Handlungsschwerpunkten und Zielen
- **Organisation und Arbeitsprozess der LAG**

➔ ca. 100 Seiten plus Anhang



Erarbeitung der Lokalen Entwicklungsstrategie



Auf Basis der Vorgaben des MUV

- detaillierte Vorgaben zu Gliederung und Inhalten, u.a.
- **Umfassende Regional- und SWOT-Analyse** (Stärken-Schwächen-Chancen-Risiken) zu allen relevanten Themen der ländlichen Entwicklung inkl. Querschnittsthemen wie Folgen der Corona-Pandemie, Klimawandel, Digitalisierung, Folgen des demogr. Wandels
- **Regionale Entwicklungsstrategie** mit Leitbild und 4-6 Handlungsschwerpunkten jeweils mit Ober- und Unterzielen
- **Indikatoren** zu den Handlungsschwerpunkten und Zielen
- **Organisation und Arbeitsprozess der LAG**

➔ ca. 100 Seiten plus Anhang



Erarbeitung der Lokalen Entwicklungsstrategie



Zwei wesentliche Bausteine:

1. Expertise der Akteure der Region
(LAG, Bürgerinnen und Bürger, Fachexperten, Bürgermeister der Gemeinden etc.)



⇒ bottom-up-Ansatz von LEADER !

2. Daten und Statistiken sowie vorhandene Studien, Konzepte und Planungen zur Region bzw. den Teilregionen

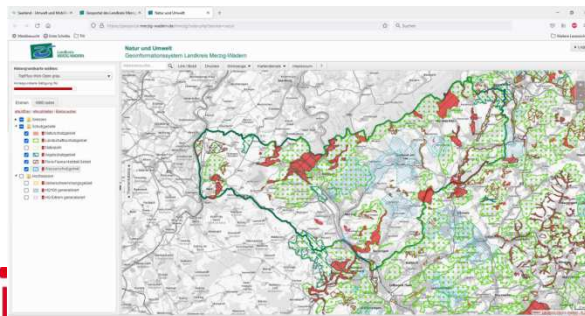

Tab. 3 Bevölkerungsentwicklung insgesamt 2003 bis 2013

	2003	2005	2007	2010	2012	2013
Beckingen	15.991	15.860	15.740	15.371	15.280	15.102
Losheim am See	16.613	16.791	16.720	16.496	16.290	15.821
Merzig	31.079	30.887	30.899	30.415	30.303	29.668
Mettlach	12.532	12.608	12.408	12.360	12.309	12.124
Perl	6.491	6.641	6.975	7.525	7.738	8.182
Wadern	17.240	17.046	16.819	16.515	16.272	15.850
Weiskirchen	6.378	6.449	6.368	6.399	6.397	6.388
LK Merzig-Wadern	106.324	106.282	105.929	105.081	104.589	103.135

Quelle: Statistisches Amt Saarland

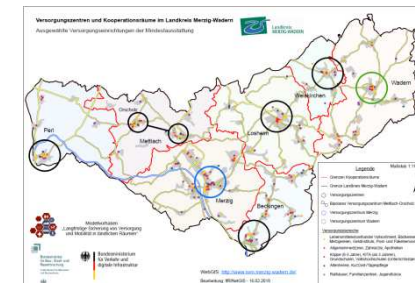

Der Erarbeitungsprozess

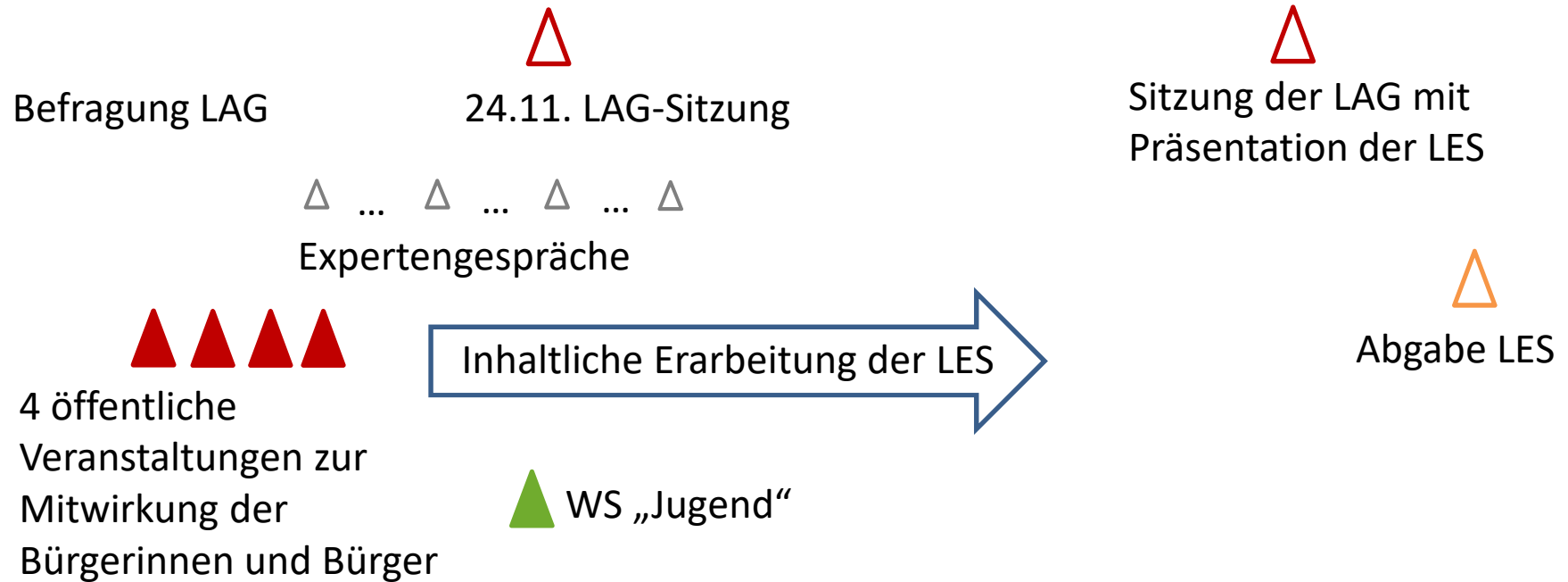

Möglichkeit der Kontaktaufnahme u. Eingabe von Ideen (Mail, Tel, schriftlich) beim LAG-Management und dem IfR

Öffentlichkeitsarbeit: Pressemitteilungen, Infos auf website der LAG etc.



Der Erarbeitungsprozess



Aug Sept Okt Nov Dez Jan Feb Mrz Apr Mai Jun



4 öffentliche Veranstaltungen zur
Mitwirkung der Bürgerinnen und
Bürger

11.9. Menningen, Bürgerhaus

21.9. Morscholz Bürgerhaus

30.9. Losheim Saalbau

6.10. Perl Villa Borg



Ablauf heute Abend



Begrüßung

Ralf Uhlenbruch, Bürgermeister Gemeinde Perl

Einführung

Peter Wilhelm,

LAG Land zum Leben Merzig-Wadern e.V.

Leiter Stabsstelle Regionale Daseinsvorsorge, Landkreis

Leiter Amt für soziale Angelegenheiten, Landkreis

Infos zur Strategie-Erarbeitung

Mathias Rettermayer, *IfR*

Gemeinsame Arbeit an
Thementischen und
Blick auf die Ergebnisse

Alle

Thementische – Sie sind am Zug!



1. Stärken und Schwächen
2. Handlungsansätze / Projektideen

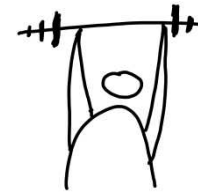

→ Gemeinsame Diskussion an Thementischen

→ 2 mal 20 min pro Thema,
Tisch-Wechsel nach der ersten Runde

Ihre pers. Sichtweise ist entscheidend!

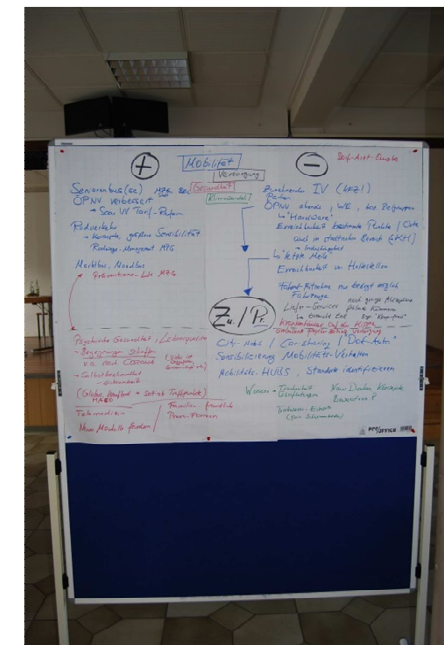

Thematische



Wirtschaft / Arbeit /
Regionale Wertschöpfung.
Tourismus
Ruth Solander

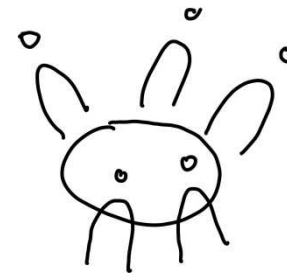
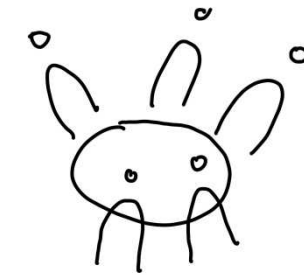

Digitalisierung.
Grenzübergreifende
Zusammenarbeit
Sven Lachmann

Gesundheit und
Prävention.
Klimawandel und
Klimaschutz
Janet Deutsch



Mobilität und
Versorgung
Volker Gräve

Sozialer Zusammenhalt, Ehrenamt
& Engagement, kulturelles Leben.
Bildung, Jugend, Lebenslanges
Lernen
Peter Wilhelm



Landwirtschaft,
Forstwirtschaft und reg.
Produkte.
Landschaft, Natur- und
Umwelt, Biodiversität
Mathias Rettermayer

Vorstellung im Plenum



- Durch die Moderatoren der Arbeitsgruppen
- Ausgewählte Ergebnisse:
3 bis 4 Minuten
- Gelegenheit für Rückfragen,
weiteren Austausch



VIELEN DANK

LEADER-Strategie 2023 bis 2027 für die Region Merzig-Wadern

LAG Land zum Leben Merzig-Wadern e.V.

Workshop am 6.10.21 in der Villa Borg



Ministerium für
Umwelt und
Verbraucherschutz
SAARLAND

